



**MONTE
DEI PASCHI
DI SIENA**
BANCA DAL 1472

Costituzione e distribuzione delle Direzioni Territoriali

Allegato n. 2

Aree Territoriali e Direzioni Territoriali - Assetto AS IS/TO BE

AS IS

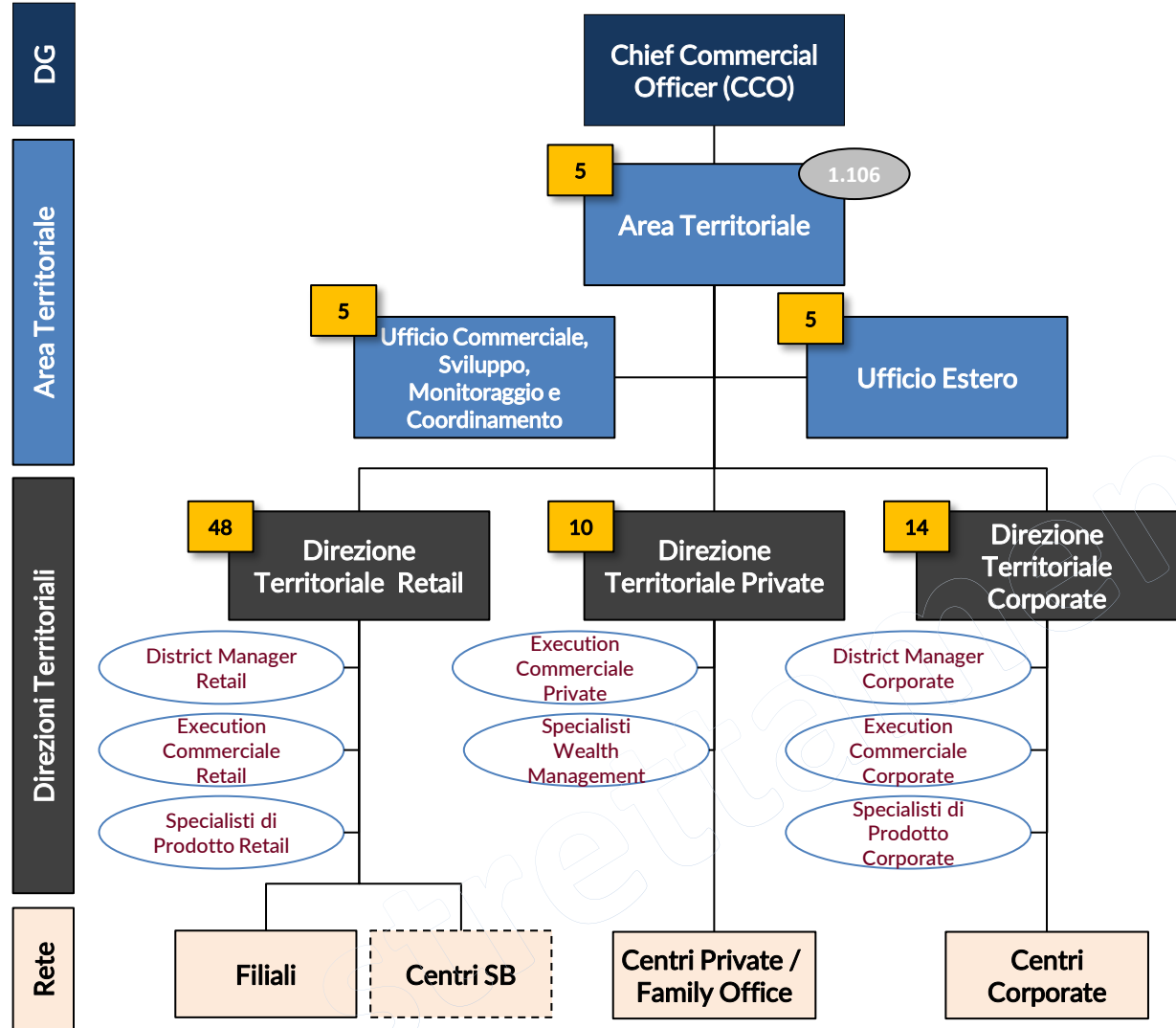

TO BE

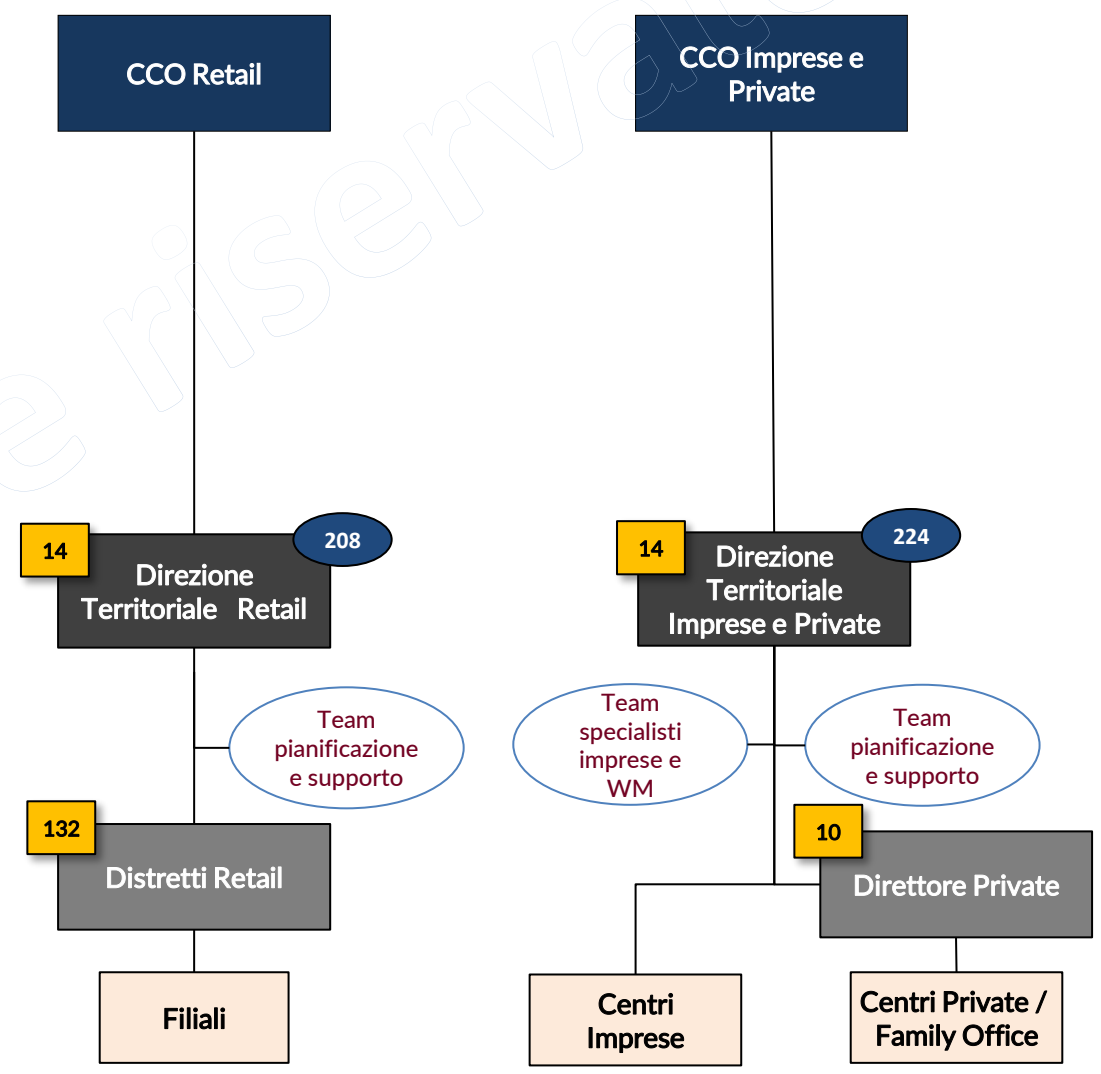

Aree Credito Territoriali e Direzioni Credito Territoriali - Assetto AS IS/TO BE

AS IS

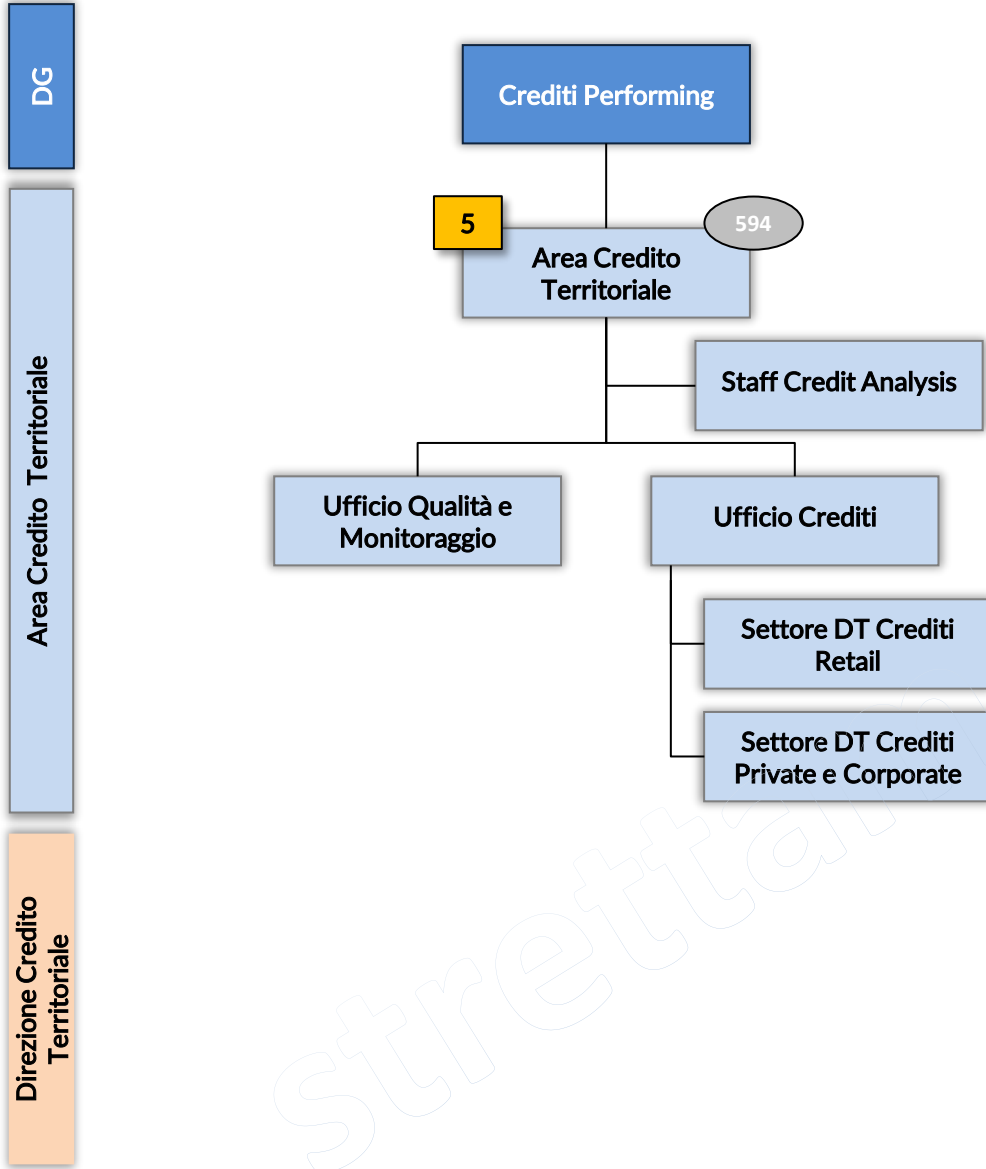

TO BE

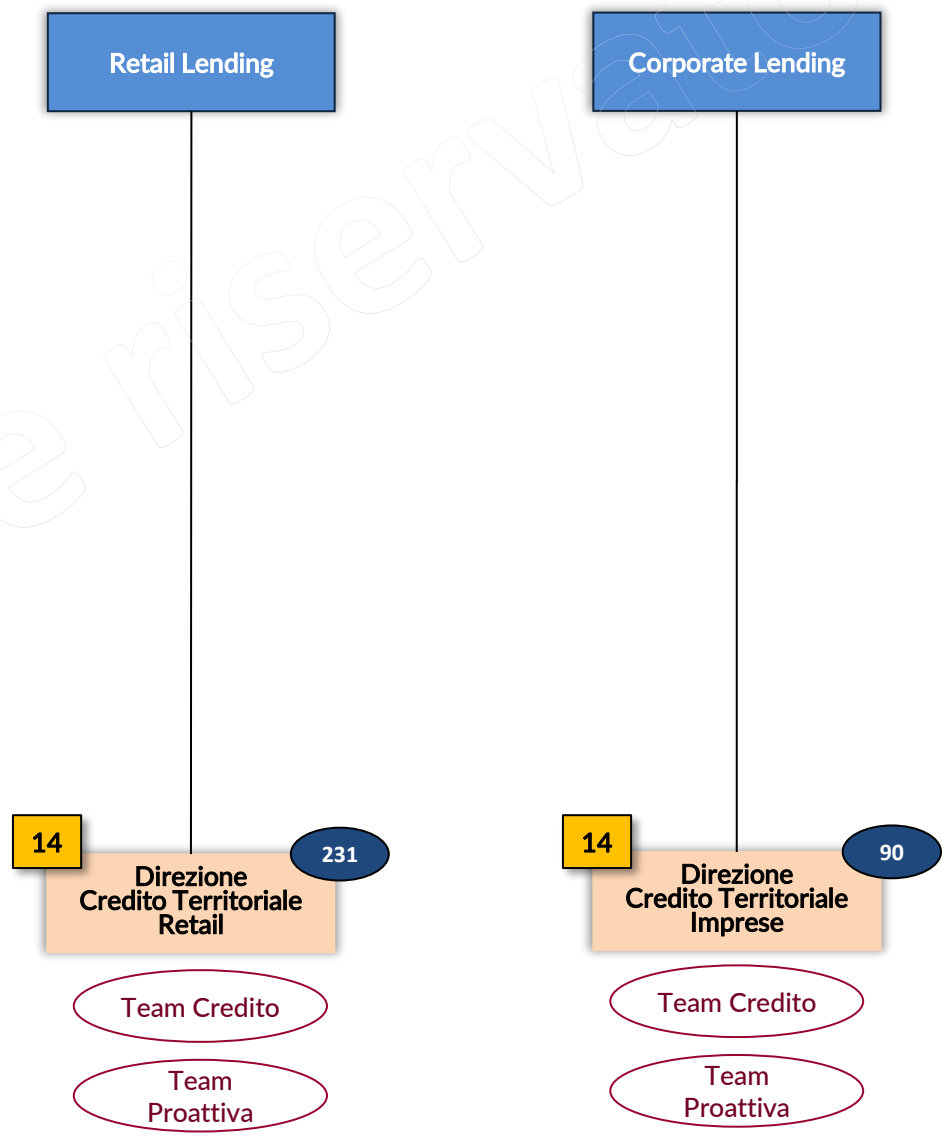

Riconduzione Strutture Territoriali

AS IS

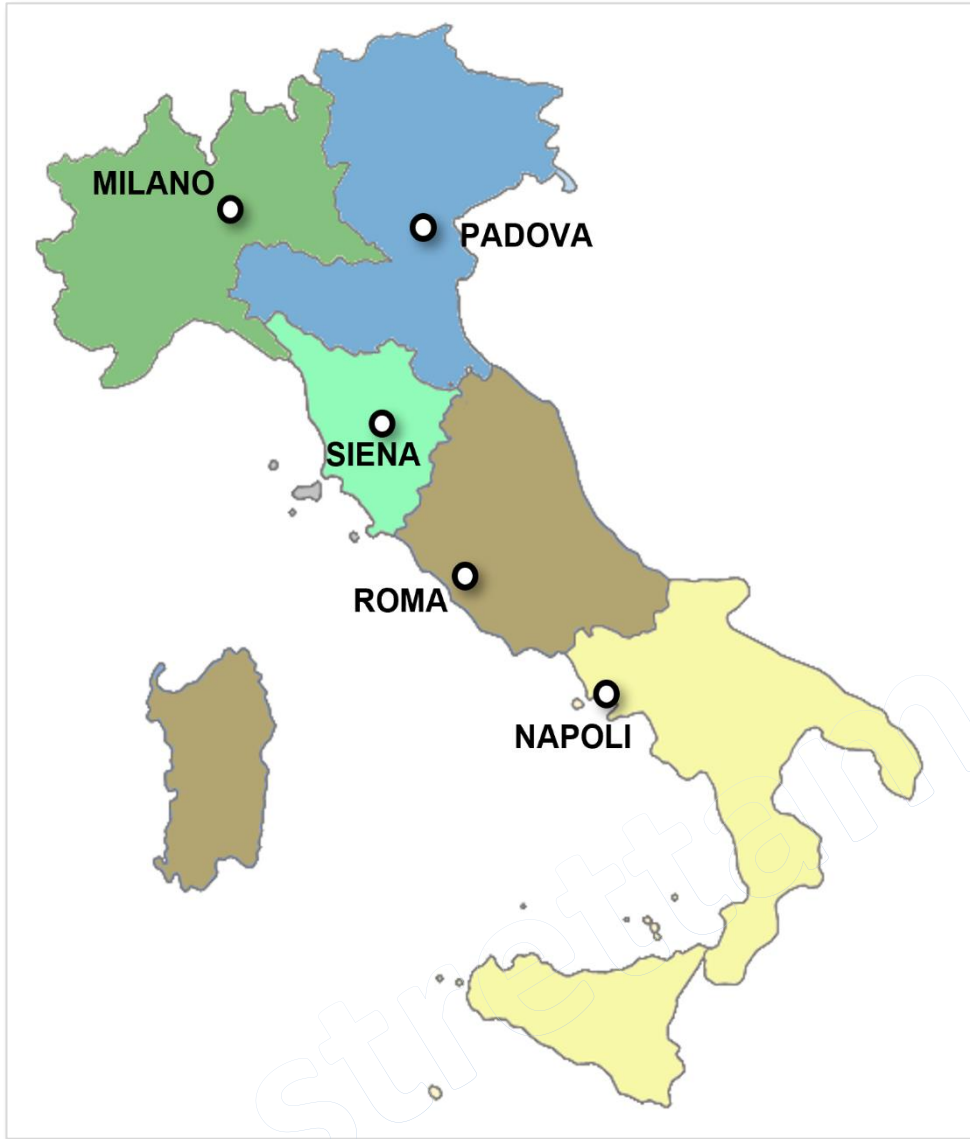

TO BE



Direzioni Territoriali Retail – Sedi e Principali indicatori



RETAIL	FILIALI #	# DISTRETTI RETAIL	RISORSE 1 lug 2022 HC
Lombardia Sud Est	95	8	749
Milano e Lombardia Nord	94	10	787
Piemonte-Liguria-Valle d'Aosta	52	6	432
Veneto-Est e Friuli VG	147	14	1.262
Veneto-Ovest e Trentino	69	7	572
Emilia-Romagna	87	9	716
Toscana Nord	162	15	1.468
Toscana Sud	135	13	1.079
Umbria - Marche - Lazio Nord	81	8	728
Lazio Sud - Abruzzo	68	7	650
Roma e Sardegna	73	7	727
Sud Ovest	82	7	853
Sud Est	85	8	928
Sicilia e Calabria	130	13	1.213
TOTALE	1.360	132	12.164



Direzioni Territoriali Imprese e Private – Sedi e Principali indicatori



IMPRESE E PRIVATE	CENTRI SPECIALISTICI #	RISORSE 1 lug 2022 HC
Lombardia Sud Est	9	82
Milano e Lombardia Nord	9	100
Piemonte-Liguria-Valle d'Aosta	5	51
Veneto-Est e Friuli VG	16	163
Veneto-Ovest e Trentino	8	88
Emilia-Romagna	11	118
Toscana Nord	14	151
Toscana Sud	7	72
Umbria - Marche - Lazio Nord	10	75
Lazio Sud - Abruzzo	5	41
Roma e Sardegna	8	88
Sud Ovest	8	108
Sud Est	10	80
Sicilia e Calabria	7	71
TOTALE	127	1.288

Territorio del Nord Ovest



Il territorio del Nord Ovest sarà rappresentato da **3 Direzioni Territoriali per il mercato Retail** e da **3 Direzioni Territoriali Imprese e Private** speculari tra loro.

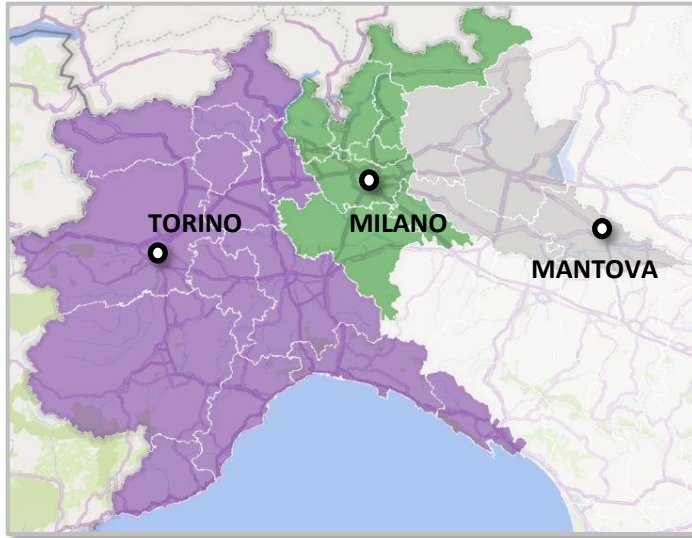

RETAIL	FILIALI #	# DISTRETTI RETAIL	RISORSE 1 lug 2022 HC	IMPRESE E PRIVATE	CENTRI SPECIALISTICI #	RISORSE 1 lug 2022 HC
	Lombardia Sud Est	95	8		749	Lombardia Sud Est
Milano e Lombardia Nord	94	10	787	Milano e Lombardia Nord	9	100
Piemonte-Liguria-Valle d'Aosta	52	6	432	Piemonte-Liguria-Valle d'Aosta	5	51

Direzioni Territoriali	sede
Lombardia Sud Est	Mantova
Milano e Lombardia Nord	Milano
Piemonte Liguria e Valle d'Aosta	Torino

Territorio del Nord Est



Il territorio del Nord Est sarà rappresentato da **3 Direzioni Territoriali per il mercato Retail** e da **3 Direzioni Territoriali Imprese e Private** speculari tra loro.



RETAIL	FILIALI #	# DISTRETTI RETAIL	RISORSE 1 lug 2022 HC	IMPRESE E PRIVATE	CENTRI SPECIALISTICI #	RISORSE 1 lug 2022 HC
	Veneto-Est e Friuli VG	147	14		1.262	Veneto-Est e Friuli VG
Veneto-Ovest e Trentino	69	7	572	Veneto-Ovest e Trentino	8	88
Emilia-Romagna	87	9	716	Emilia-Romagna	11	118

Direzioni Territoriali	sede
Veneto Est e Friuli VG	Padova
Veneto Ovest e Trentino	Verona
Emilia-Romagna	Bologna



Territorio della Toscana



Il territorio della Toscana sarà rappresentato da **2 Direzioni Territoriali Retail** e da **2 Direzioni Territoriali Imprese e Private** speculari tra loro.



Direzioni Territoriali	sede
Toscana Nord	Firenze
Toscana Sud	Siena





RETAIL	FILIALI #	# DISTRETTI RETAIL	RISORSE 1 lug 2022 HC	IMPRESE E PRIVATE	CENTRI SPECIALISTICI #	RISORSE 1 lug 2022 HC
	Toscana Nord	162	15		1.468	Toscana Nord
Toscana Sud	135	13	1.079	Toscana Sud	7	72

Territorio del Centro e della Sardegna



Il territorio del Centro e della Sardegna sarà rappresentato da **3 Direzioni Territoriali Retail** e da **3 Direzioni Territoriali Imprese e Private** speculari tra loro.



RETAIL	 FILIALI #	# DISTRETTI RETAIL	 RISORSE 1 lug 2022 HC	IMPRESE E PRIVATE	 CENTRI SPECIALISTICI #	 RISORSE 1 lug 2022 HC
	81	8	728		10	75
	68	7	650		5	41
	73	7	727		8	88

Direzioni Territoriali	sede
Umbria - Marche - Lazio Nord	Perugia
Lazio Sud - Abruzzo	Pescara
Roma e Sardegna	Roma

Territorio del Sud e della Sicilia



Il territorio del Sud e della Sicilia sarà rappresentato da **3 Direzioni Territoriali Retail** e da **3 Direzioni Territoriali Imprese e Private** speculari tra loro.



Direzioni Territoriali	sede
Sud Ovest	Napoli
Sud Est	Bari
Sicilia e Calabria	Palermo

RETAIL	FILIALI #	# DISTRETTI RETAIL	RISORSE 1 lug 2022 HC	IMPRESE E PRIVATE	CENTRI SPECIALISTICI #	RISORSE 1 lug 2022 HC
Sud Ovest	82	7	853	Sud Ovest	8	108
Sud Est	85	8	928	Sud Est	10	80
Sicilia e Calabria	130	13	1.213	Sicilia e Calabria	7	71